



powered by **MIGROS**



Ort
USTER



Budget
1 000 000 CHF



Datum
16.09.2023



Teilnehmende
9 479

WEITERE FACTS...

- ...45 Austragung
- ...Der grösste Teil der Laufstrecken führen durch das Naturschutzgebiet rund um den Greifensee
- ...Passende Strecke für jeden: von den Nachwuchskategorien (1.2/1.5 km) über die "Just for Fun" und "Geniesser" Kategorien (5/10 km) zu den ambitionierten Läufer/innen (10 km und Halbmarathon)
- ...Nächste Ausführung 21. Sep '24

Beschaffung

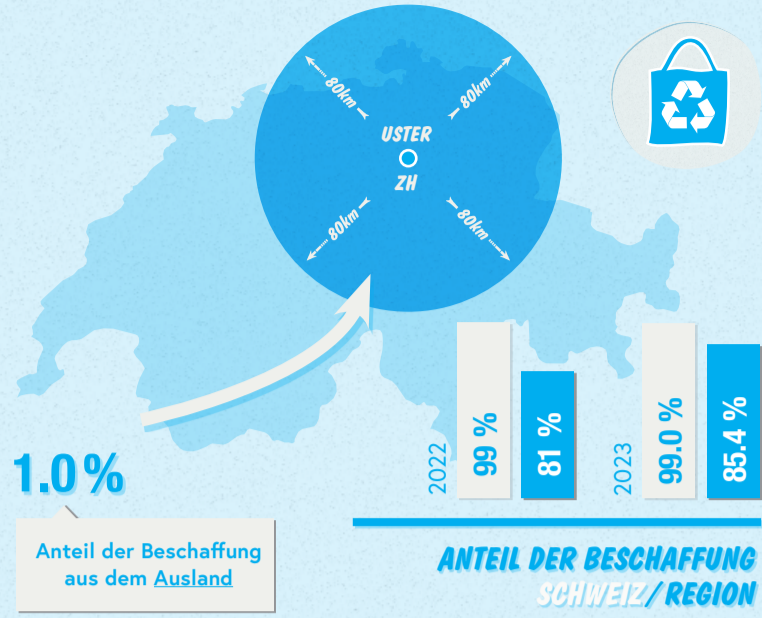

- Das Finishershirt wird von einem Schweizer Lieferanten bezogen, der gemäss «Workplace Standards» produzieren lässt.
- Es werden möglichst regionale Lieferanten (bspw. Festwirtschaft) berücksichtigt.
- Es wird möglichst bestehende Infrastruktur genutzt bzw. Bauten werden mit anderen Events genutzt.

Transport



Transport 2023

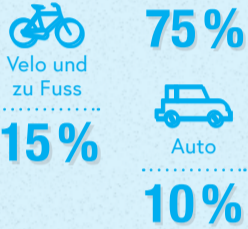

öV

2022: 3,8 KG pro Person

Velo & zu Fuss	10%	Reisecar	10%
öV	65%	Auto	15%

Der grösste Teil der Teilnehmenden reist mit dem ÖV (Swiss Runners Ticket ist im Startgeld inbegriffen) an.

Auf den kostenpflichtigen Parkplätzen sind immer weniger Autos. Teilnehmende aus der Region sind oft mit Fahrrad oder zu Fuss unterwegs.

Abfall



Abfall 2023

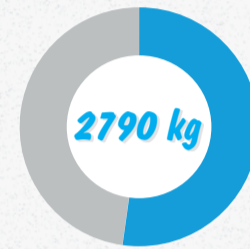

Davon recycelt = 52.4%
1463 kg

PET	243 kg	Karton	20 kg
Glas	1200 kg		

In der Festwirtschaft wird mit Mehrweggeschirr gearbeitet. Abfall entsteht nur wenig.

Den Sponsoren/Aussteller werden gebeten, möglichst auf Flyer und unnötige Give-aways zu verzichten. Der Abfall wird an den Abfallstationen getrennt.

Verpflegung

Die Festwirtschaft wird von regionalem Personal geführt.

Es werden regionale Lieferanten berücksichtigt und nicht genutzte Lebensmittel können retourniert werden.



Angebot 2023

Vegetarische Gerichte

ja

regionale Lebensmittel

ja

Bio Lebensmittel

ja

Wasser = günstigstes Getränk

ja

Früchte & Gemüse

ja

Sicherheit

Für die Sicherheit wird eng mit der Polizei und Feuerwehr zusammengearbeitet (Verkehrsleitung, Notfallkonzept).

Für die Sicherheit der Teilnehmenden steht ein eigener Notfalldienst mit mehreren Ärzten, Sanitäter und Samariter zur Verfügung.



Fälle 2023



Fälle 2022

leicht	55
mittel	2
schwer	0

Wasser & Energie

Wasser 2023

Trinkwasser	95 000 L
pro Pers.	10,3 L
Betriebswasser	0 L
pro Pers.	0 L



Wasser 2022

Trinkwasser	- L
pro Pers.	- L
Betriebswasser	- L
pro Pers.	- L

Energie 2023

Total	1018 kWh
pro Pers.	0.11 kWh
CO ₂ -Fussabdruck	252 kg
pro Pers.	0.027 kg

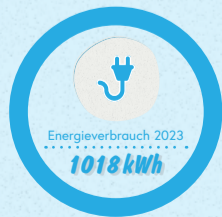

Energie 2022

Total	1439 kWh
pro Pers.	- kWh
CO ₂ -Fussabdruck	- kg
pro Pers.	- kg

Es wird darauf geachtet, dass möglich wenig Energie und Wasser verbraucht wird. Duschen werden in bestehenden Garderoben der Sporthallen angeboten. Die Nutzung der Duschen ist tief.